Kære Venner af Den Jyske Opera

Medlemsmøde onsdag d. 21. oktober kl. 19
Stiften Loungen, Frederiksgade 78, Aarhus

Carmencita
En dramatisk live-fortælling om operaen Carmen.

Vi er stolte af at kunne præsentere sanger, performer, forfatter, foredragsholder og operaformidler, som synger og fortæller sin version af operaen Carmen, Carmencita, med lysbilleder ledsaget af Bizets musik,



Søren Schelling

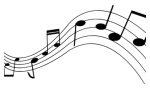



Et lille uddrag fra bogen Carmencita:
På det tidspunkt sivede et halvt hundrede kvinder langsomt ud af bygningen, mørke og med udfordrende øjne. Røgen fra de mange cigaretter dansede mod himlen, og duften fra tobakken blandede sig med deres blikke og søde løfter om kærlighed og lykke.
Nok kunne fabrikskvinderne vække tanker og eventyrdrømme hos beskuerne, men der var særligt én, folk kom for at se: Carmencita! – eller Carmen, som hun oftest blev kaldt – den forførende, mystiske, farlige sigøjnerkvinde. Don José lukkede øjnene som om han fremkaldte den dansende Carmen for sit indre blik.

Det er med kærligheden,
som fuglen fri og vild,
man kan ej holde ved den,
med bøn, med tvang, med spil.
Og burer man den inde,
den smutter dog igen,
forsøger man at glemme,
den griber dig, min ven.
Og slår den først sin klo i dig,
så ve dig, for den slipper ej,
ja, det er kærligheden.



Læs mere om Søren Shelling og hans bog Carmencita her

Læs også om DJOs Carmen på vores hjemmeside her, eller DJO her.



Vel mødt. Vi er værter for et glas vin/sodavand og chips, medens vi fortæller lidt mere om DJOs Carmen og kommende arrangementer i foreningen.

Kommende arrangementer:



Onsdag d. **21. oktober 2026** kl. 19:00,
Stiften Lounge, Frederiksgade 78, Aarhus

Carmencita

Vi har inviteret **Søren Schelling**, der med sang og tale fortolker sin version af operaen Carmen

---



Søndag d. **15. november** kl. 12-13,
Caféscenen, Musikhuset
Den Jyske Opera inviterer alle til

Carmen - Musikalsk optakt.

ved foredragsholder **Søren Schelling**



Ons. 18. november 2026 kl. 19:00,
Stiften Lounge, Frederiksgade 78, Aarhus
Foredragsholder, radiovært mm. Lotte Heise besøger os for at promovere turen til Hamborg 11-13. februar 2027.
Busturen afgår fra Musikhuset Aarhus.
Turleder er Peter Bæk, Koncertrejsen, og med som gæst er Lotte Heise.
Vi skal i Elnphilharmonien og i operaen til Maskeballet.



11.-12. december, operatur til Malmö
I samarbejde med Koncertrejsen arrangerer DJOV en tur til **Rusalka** i Malmø.

Lørdag d. 19. december, Stiften Loungen

Julehygge

En eftermiddag med musik, konkurrencer, julleklip, glögg og andet mundgodt.

Lørdag d. 30. januar i Solsalen Ingerslev Blvd., Aarhus
Vi gentager sidste nytårs store succes med taffel og operasang.
Dagen er stadig under forberedelse, så tid og sted er med forbehold. Vi giver selvfølgelig besked i god tid.



10. februar, Stiften-Loungen kl. 19:
Mød operachef Anne Barslev

I samarbejde med Koncertrejsen planlægger vi en bustur til **Hamborg**.
Tid: d. **11.-13. februar 2027**
Maskeballet i Staatsoper og
Dvořáks 9. symfoni i Elbphilharmonien
Læs mere på koncertrejsen.dk.
Gæst: **Lotte Heise**
Program og tilmelding er under forberedelse

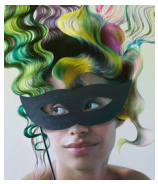

Tirsdag d. 2. marts 2027,
kl. 10.45 - ca. 12.30
Den Jyske Opera iviterer os til åben prøve på Maskarade

---

13. marts, Maritza-salen, vores årlige ordinære generalforsamling.



Hold øje med vores hjemmeside, der regelmæssigt opdateres med nyt