NyhedsBrev

Nr. 5 · september 2006

Den Jyske Operas Venner · Postboks 33 · 8330 Beder · tlf. 8693 7593 · www.djo-venner.dk · e-mail: venner@mail.dk

AFLYST MØDE med Niels Marthinsen

Vi må med beklagelse meddele at det planlagte møde onsdag 23. august med komponisten til *Skriftestolen* **er aflyst**.

Niels Marthinsen har meddelt os, at han på grund af vigtige familieomstændigheder desværre ikke er i stand til at komme til Århus den dag.

Koncert med Sabrina Vitali

Vi vil gerne gøre medlemmerne opmærksom på koncerten med den italienske sopran Sabrina Vitali, som afholdes **fredag 15. september kl. 19** i Helsingør Theater i Den Gamle By i Århus. Dette eksklusive arrangement kom i hus takket være bestyrelsens mange intense anstrengelser og har krævet betragtelige økonomiske ressourcer. Vi er meget stolte af, at det er lykkedes os at invitere en af de fremtrædende unge italienske sopraner, som er efterspurgt på mange operascener i og uden for Italien.

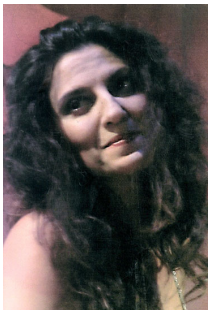

Sabrina Vitali er finalist i EU's konkurrence for lyriske sangere og prisvinder af den 12. internationale konkurrence Cascinalirica. Hun har optrådt med så velrenommerede kunstnere som Leo Nucci, Margherita Guglielmi og Rolando Panerai i bl.a. Mantua, La Spezia, Modena, Firenze og Stuttgart. Hendes alsidige repertoire omfatter bl.a. partier i *Tryllefløjten, Elskovsdrikken, Askepot, Le Comte Ory, Barberen i Sevilla, Rigoletto* og *La Bohème*. I koncerten i Helsingør Teater vil hun blive akkompagneret af Den Jyske Operas hus-pianist Peter Pade.

Koncerten, som er hendes eneste optræden i Danmark i denne omgang, omfatter italienske operaarier og sange af bl.a. Bellini, Donizetti og Verdi.

Der er solgt små 70 koncertbilletter, men det er langt fra det budgeterede salg for at arrangementet kunne løbe rundt. Vi er næsten sikker på, at mange medlemmer ikke kunne tage stilling til koncerten før sommerferien. Nu, når koncerten nærmer sig, er vi overbevist om, at mange flere vil støtte bestyrelsens initiativ og sikre sig plads i Helsingør Theater denne fredag aften.

Billetbestilling kan foretages på servicekuponen og på web-siden. Billetprisen er 150 kr. og omfatter også et trykt koncertprogram. Billetprogrammer udleveres ved indgangen til teatret.

Maskarade på Holmen

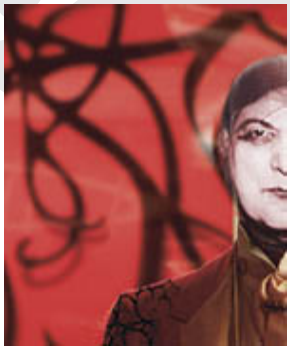

Medlemmerne tilbydes billetter til en nyopsætning af den mest danske af alle operaer: Carl Nielsens mesterværk *Maskarade,* som chefparret på Den Kgl. Opera, Kasper Bech Holten (iscenesættelsen) og Michael Schønvandt (musikalsk indstudering) prøver kræfter med.

Rollelisten er lang og omfatter de bedste danske sangere såsom Christian Christiansen som Jeronimus, Lise-Lotte Nielsen som Magdelone, Michael Kristensen som Leander, Johan Reuter som Henrik, Mogens Gert Hansen som Arv, Bengt-Ola Morgny som Leonard, Anna Rydberg som Leonora og Elisabeth Halling som Pernille. Marie ì Dali står for scenografi og kostumer og Jesper Kongshaug for lysdesign.

Vi har igen skaffet 45 billetter i den bedste priskategori til forestillingen **lørdag 4. november kl. 20**. Billetprisen er **530 kr**. (inkl. grupperabat på 10% samt ekspedition og forsendelsesgebyrer, som Det Kgl. Teater har pålagt alle bestilte billetter).

Billetterne kan bestilles på den vedlagte servicekupon eller på vores hjemmeside på internettet. Der kan kun bestilles 1 billet pr. gyldigt medlemskab. Bestiller man flere billetter på samme kupon, skal de øvrige medlemmers navne og medlemsnumre opgives (brug evt. bemærkningsfeltet på den elektroniske kupon til formålet).

Bestillingerne ekspederes i den rækkefølge, de ankommer. Overskrides billetkvotaen i løbet af få dage, vil vi ved hjælp af lodtrækning afgøre billetfordelingen. I så fald vil alle rettidigt modtagne bestillinger indgå i lodtrækningen. Fristen for bestilling udløber 15. september. Send ***ingen penge*** med bestillingen men vent indtil vi senest den 20. september sender besked om billetfordeling og betalingsbestemmelser. Modtager man ingen skrivelse fra os inden denne dato, er det ensbetydende med, at man ikke har haft held med lodtrækningen.

Bestilte billetter

De bestilte og betalte billetter til *Barberen i Sevilla* i Randers, *Tosca* på Det Kgl. Teater og/eller *Lied-serien* i Helsingør Theater, er vedlagt dette brev. Kontrollér venligst om alt er i orden og meddel os evt. uoverensstemmelser.

Aktivitetskalender

- *23. august 2006, kl. 19*
  Møde med Niels Marthinsen
  Brobjergskolen
  AFLYST
- *15. september 2006, kl. 19*
  Koncert med Sabrina Vitali
  Helsingør Theater
- *19. september 2006, kl. 19*
  Giordano: Andrea Chénier
  Opera på storskærm
  Brobjergskolen
- *30. sept. - 4. oktober 2006*
  Operarejse til Berlin
  Mozart: Tryllefløjten
  Bellini: Søvngængersken
  Donizetti: Maria Stuarda
  Puccini: Pigen fra Vesten
- *10. oktober 2006, kl. 19*
  Portræt af mezzosopranen
  Vesselina Kasarova
  Brobjergskolen
- *31. oktober 2006, kl. 19*
  Om Figaros Bryllup
  Brobjergskolen
- *4. november 2006, kl. 20*
  Carl Nielsen: Maskarade
  DKT, Operaen på Holmen

Andrea Chénier på storskærm



I maj måned blev deltagerne på vores operatur til Warszawa "snydt" for den annoncerede opførelse af Umberto Giordanos opera *Andrea Chénier*. Den planlagte forestilling blev taget af plakatten og erstattet med (en fantastisk!) *La Bohème*. Ikke desto mindre, har nogle medlemmer ytret ønske om at se dette spændende, men desværre ret sjældent opførte værk. Vi har derfor besluttet at vise operaen på storskærm i ikke én, men i fire forskellige udgaver. For første gang nogensinde viser vi nemlig hver akt af operaen i en ny opsætning fra Bologna, Milano, New York og Wien. I titelrollen kommer vi til at høre José Cura, Placido Domingo (i to forskellige optagelser) og José Carreras. Deres partnere vil være Maria Guleghina, Gabrielle Benackova, Anna Tomova-Sintov og Eva Marton som Maddalena di Coigny og Carlo Guelfi, Piero Cappuccili og Giorgio Zancanaro som Carlo Gérard.

Denne utraditionelle fremvisning vil finde sted tirsdag **19. september kl. 19** på Brobjergskolen, lok. 104 i stueetagen.

Portræt af Vesselina Kasarova



På vores operarejse til Zürich i marts måned har vi oplevet en af den yngre generations mest efterspurgte sangere, den bulgarske mezzosopran Vesselina Kasarova. Denne aften sang hun Leónors parti i Donizettis opera *La Favorite* med bravur. Vi vil præsentere denne alsidige sangerinde i nogle udvalgte, repræsentative for hendes vokalkunst sange og arier indspillet på talrige CD'er samt vise uddrag fra hendes bedste operaoptagelser på DVD fra bl.a. Operaen i Zürich, Nationalteatret i München og Festivalen i Salzburg.

Arrangementet finder sted **tirsdag 10. oktober kl. 19** på Brobjergskolen, lok. 104 i stueetagen.

Om Figaros Bryllup

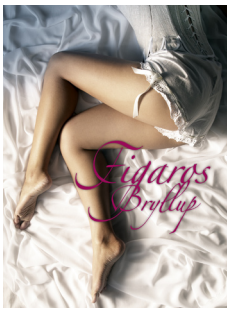

Den Jyske Operas efterårsforestilling bliver som bekendt *Figaros Bryllup* i Jan Maagaards iscenesættelse og Peter Schulz' og Lars Andersens scenografi og kostumer.

I denne anledning inviterer vi medlemmerne til et causeri om komponisten og hans værk. Og når det drejer sig om Mozart, kan vi ikke finde en bedre fortæller end Gunna Knudsen, som - efter et meget spændende foredrag om *Tryllefløjten* og *Don Giovanni* ved tidligere opførelser - også denne gang er villig til at komme og underholde os.

Causeriet finder sted **tirsdag 31. oktober kl. 19** i mødelokalet på Brobjergskolen, lok. 104 i stueetagen, bygning A.

Landspremiere på *Figaros Bryllup* finder sted 6. oktober i Odense. I Musikhuset Aarhus kan operaen opleves i dagene 22. - 25. oktober.

Figaros Bryllup på CD og DVD

Vi følger op Den Jyske Operas *Figaro*-forestillinger og foredraget om operaen med et tilbud om en komplet indspilning af Mozarts mesterværk på CD (Hampson, Te Kanawa, von Otter, Furlaneto - the MET Orchestra / James Levine) og på DVD (Prey, Freni, Te Kanawa, Fischer-Dieskau - Wiener Philharmonikerne / Karl Böhm).

Indspilningerne kan bestilles på den vedlagte servicekupon eller på nettet til rabatpris på hhv. 160 kr. (CD) og 220 kr. (DVD). Bestillingsfristen er 15. september. De bestilte varer kan afhentes på Brobjergskolen til vores medlemsarrangementer 19. september eller 10. oktober. Indspilningerne kan også fås tilsendt med posten mod forsendelsesgebyr på 35 kr.



Elektronisk udgave af nyhedsbrevet

Gennem de sidste fire år har vi sideløbende med den trykte udgave af nyhedsbrevet sendt elektroniske nyheder til de medlemmer, der har forsynet os med deres e-mail-adresse. Vi har naturligvis også publiceret nyhedsbreve på nettet, frit tilgængeligt for alle. Et kig i medlemskartoteket viser, at der er over 340 medlemmer, der er registreret med en e-mail-adresse. Mange af disse medlemmer har flere gange tilkendegivet, at de ville nøjes med den elektroniske udgave at nyhedsbrevet. Vi har desværre ikke kunnet administrere sådan en ordning. Indtil nu.

Vi har i løbet af sommeren tilpasset vores registreringsrutiner, og er nu i stand til at imødekomme de mange medlemmers ønsker om kun at modtage et elektronisk nyhedsbrev. Bestilling af denne service kan foretages på den trykte servicekupon vedlagt nyhedsbrevet og på den elektroniske bestillingskupon på nettet. Ordningen medfører, at vi fremover kun vil sende et elektronisk nyhedsbrev i form af en pdf-fil som, hvis man ønsker det, kan udskrives på sin printer derhjemme. Pdf-filen vil være identisk med den trykte udgave af brevet og det vil være muligt at downloade den fra vores hjemmeside. For at læse en pdf-fil skal man have Acrobat Reader på sin computer - den kan frit downloades fra Adobes hjemmeside. Vælger én af samboende medlemmer denne ordning, gælder aftalen for begge medlemmer, der bor på adressen. Vi vil naturligvis fortsat publicere nyhedsbrevet på nettet ligesom vi vil sende vores Nyheder Online via e-mail.

En hurtig beregning viser, at hvis bare 100 medlemmer benytter sig af denne ordning, kan der årligt spares over 2.800 kr. på portoudgifter.

Vi vil understrege, at denne ordning er frivillig og man kan naturligvis til enhver tid fortryde aftalen og vende tilbage til at modtage nyhedsbrevet på papir med posten.